

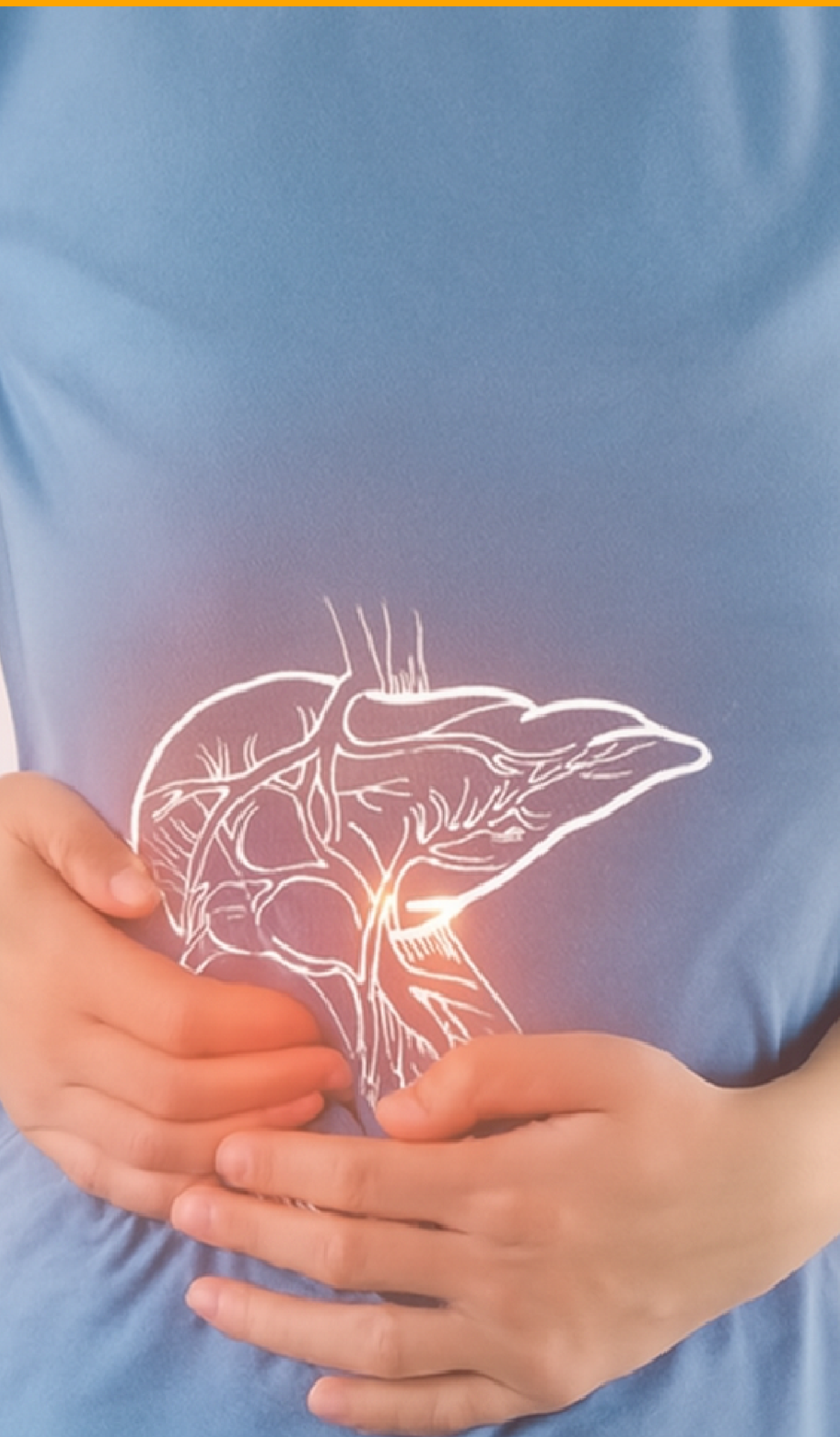

Enlightened

PATOLOGÍA HEPATOBIILIAR Y PANCREÁTICA



Curso de
Especialización

Información General

El Curso de Especialización en Patología Hepatobiliar y Pancreática ofrece una formación clínica avanzada, dirigida a profesionales de la salud que deseen profundizar en el abordaje integral de las enfermedades del hígado, las vías biliares y el páncreas. A lo largo de seis estaciones temáticas, el curso abarca desde los fundamentos embriológicos, anatómicos y fisiológicos del sistema hepatopancreatobiliar hasta el diagnóstico y manejo de patologías crónicas, metabólicas, inflamatorias y neoplásicas, incluyendo opciones quirúrgicas y terapias de reemplazo como el trasplante hepático y pancreático.

El programa combina clases teóricas con talleres prácticos orientados a la interpretación clínica de estudios complementarios, el desarrollo de habilidades para el manejo de situaciones clínicas complejas, urgencias quirúrgicas y el seguimiento postoperatorio. Y culmina con un Examen Clínico Objetivo Estructurado (ECO), que permite evaluar las competencias adquiridas y garantiza una atención multidisciplinaria, segura y basada en evidencia en el campo de la patología hepatobiliar y pancreática.



Reconocimiento:
Curso de Especialización
en Patología hepatobiliar
y Pancreática



Vacantes:
Limitadas



Duración:
18 semanas
(264 horas académicas)

Metodología

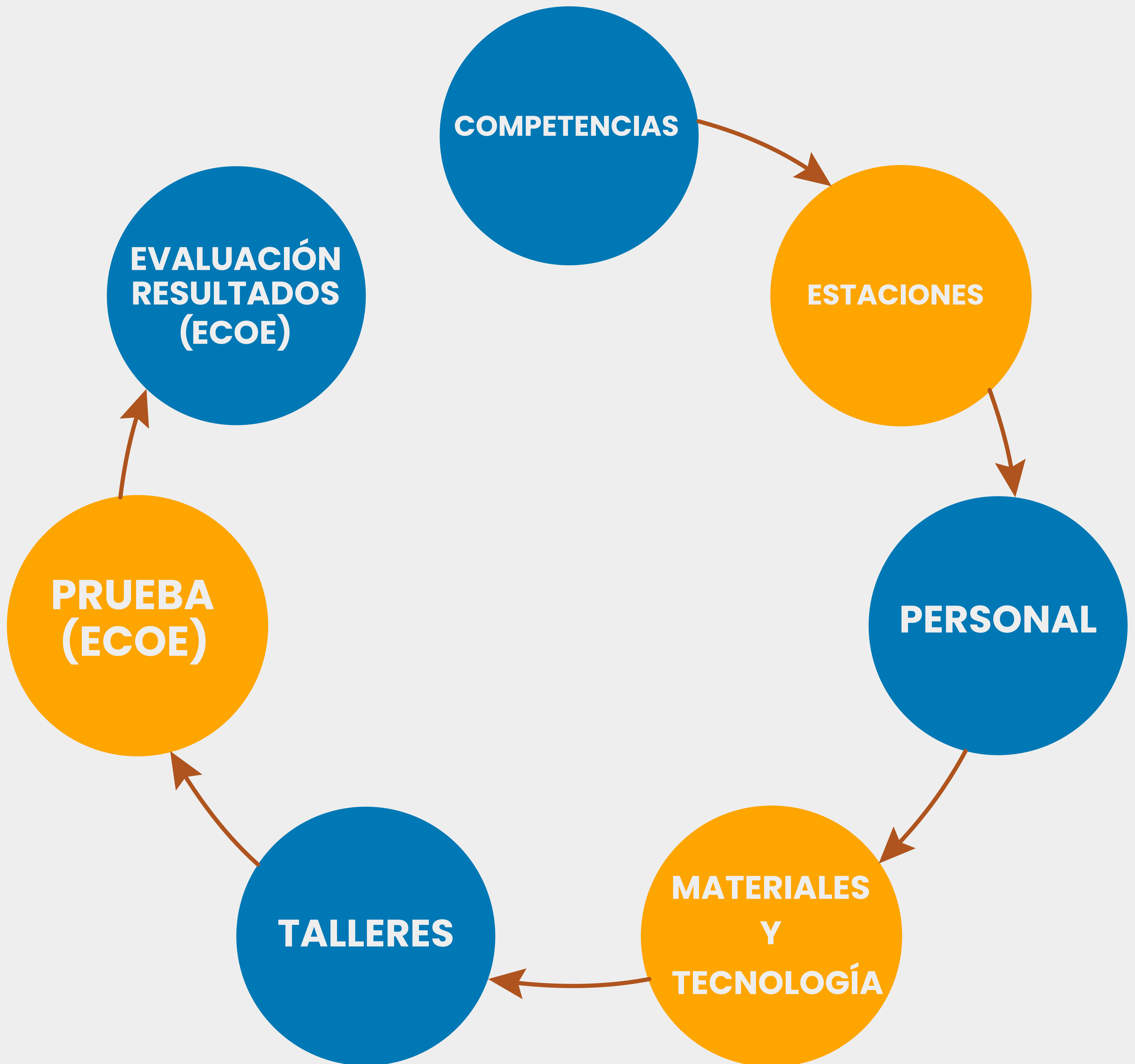

Tecnología

Modelos anatómicos abdominales

Representaciones tridimensionales de alta precisión que permiten el estudio detallado de las estructuras abdominales, facilitando el aprendizaje anatómico aplicado a la cirugía bariátrica.

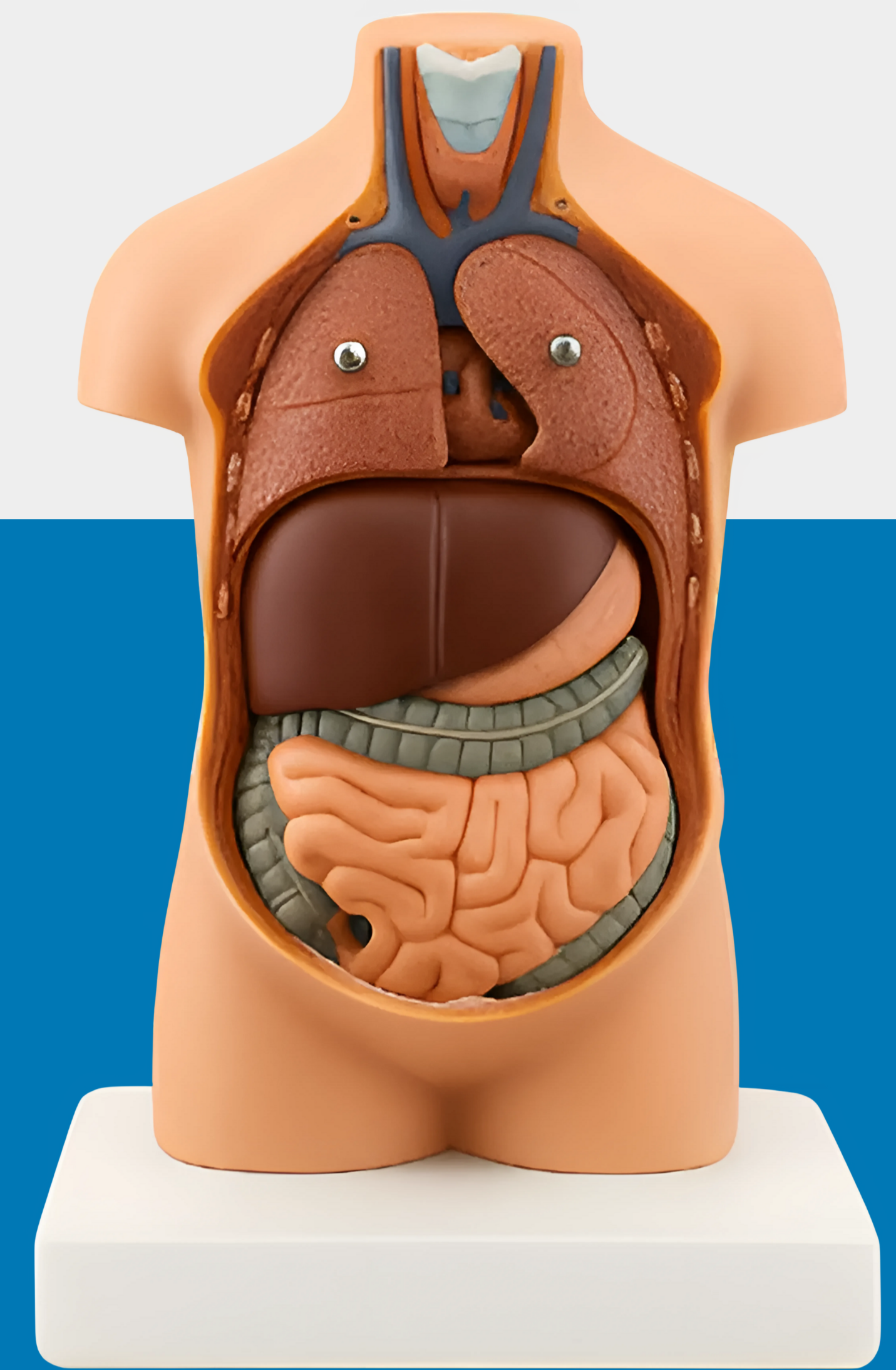

Kit de simulación para cuidados de enfermería

Compuesto por modelos anatómicos, piel sintética y dispositivos funcionales que permiten entrenar técnicas como la administración de medicamentos, curación de heridas, manejo de ostomías, cuidado de catéteres y colocación de dispositivos.



Plataforma virtual de anatomía y fisiología 3D

Herramienta digital interactiva que permite explorar en profundidad la anatomía humana y sus funciones, ideal para reforzar el conocimiento teórico con visualización dinámica.

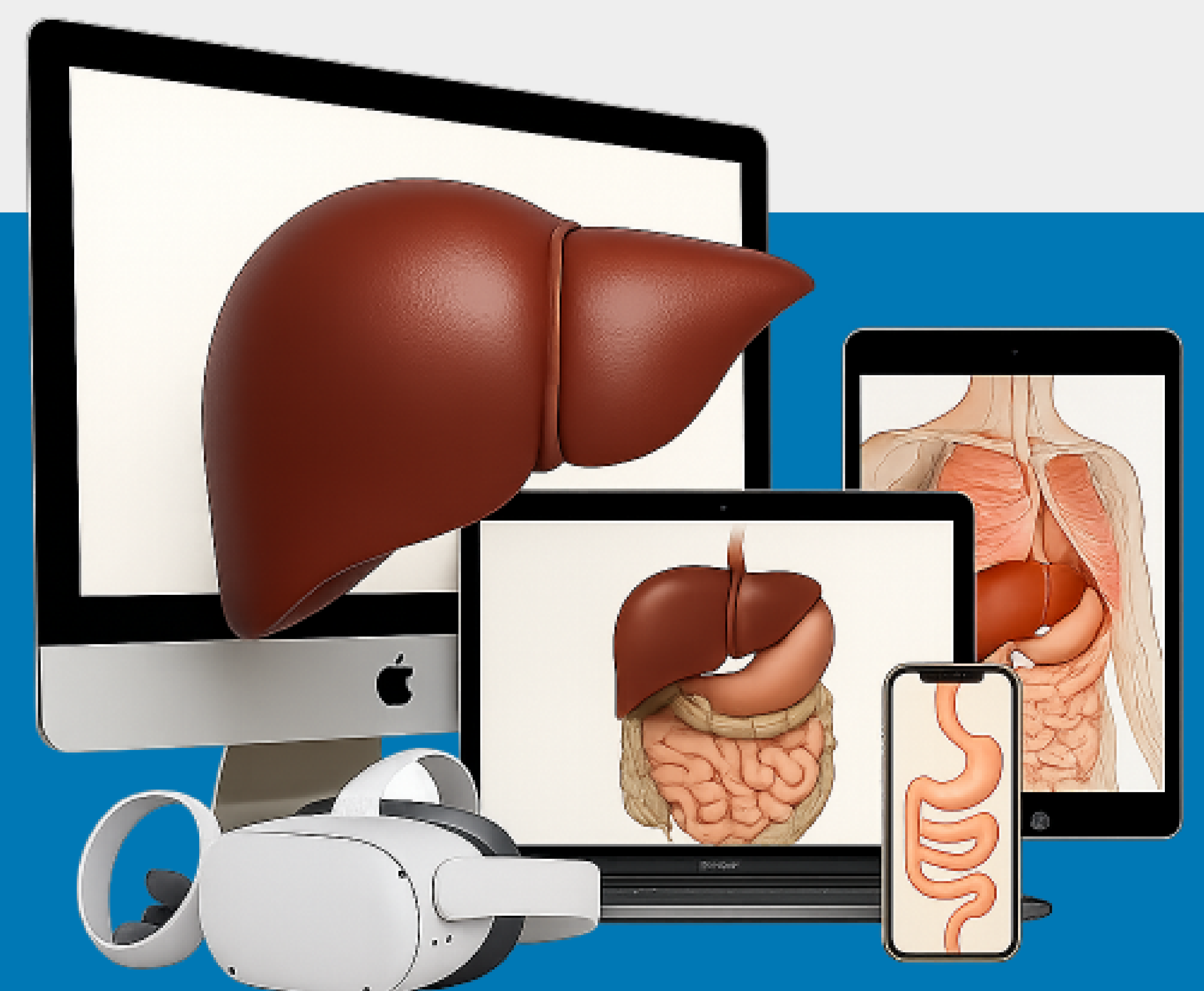

Matrícula

	Precio en soles	Precio en dólares
Matrícula	s/. 370 (Exonerado)	
Costo total del Programa	s/. 4,000	\$. 1,160.00
Corporativo 3 personas	s/. 3,800	\$. 1,102.00
Corporativo 5 personas	s/. 3,600	\$. 1,044.00

*Consulta sobre el financiamiento del programa en cuotas

* Verificar tipo de cambio

* Precio por persona

Cronograma

Cierre de inscripciones	06-03-2026
Inicio de clases	07-03-2026 (inauguración)
Taller 1	28/03/2026
Taller 2	18/04/2026
Taller 3	09/05/2026
Taller 4	30/05/2026
Taller 5	20/06/2026
Término de clases	11/07/2026

1° Estación

Fundamentos

- 1.1. Embriología y malformaciones congénitas
- 1.2. Anatomía del hígado, páncreas y vías biliares
- 1.3. Fisiología hepática, pancreática y biliar
- 1.4. Pruebas funcionales y marcadores bioquímicos
- 1.5. Imagenología del sistema HPB
- 1.6. (T) Interpretación clínica de pruebas funcionales e imagenología HPB

3° Estación

Complicaciones hepáticas y neoplasias

- 3.1. Hipertensión portal y hemorragia variceal
- 3.2. Encefalopatía hepática, síndrome hepatorenal y otras complicaciones sistémicas
- 3.3. Insuficiencia hepática aguda y hepatitis fulminante
- 3.4. Tumores y quistes hepáticos
- 3.5. Trasplante hepático
- 3.6. (T) Manejo clínico del trasplante hepático en metástasis

2° Estación

Patologías hepáticas crónicas y metabólicas

- 2.1. Cirrosis hepática
- 2.2. Trastornos metabólicos hereditarios: hemocromatosis, Wilson y otros
- 2.3. Hepatitis víricas agudas y crónicas
- 2.4. Hepatopatía alcohólica y enfermedad hepática por hígado graso no alcohólica
- 2.5. Hepatotoxicidad por fármacos, suplementos dietéticos y tóxicos
- 2.6. (T) Manejo clínico del absceso y del trauma hepático cerrado

4° Estación

Patología biliar inflamatoria y neoplásica

- 4.1. Anomalías congénitas y trastornos funcionales de la vía biliar
- 4.2. Litiasis vesicular
- 4.3. Dolor biliar alitiásico, colesterolesis, adenomiomatosis y pólipos vesiculares
- 4.4. Colangitis esclerosante primaria, secundaria e IgG4 relacionada
- 4.5. Tumores de la vía biliar, vesícula biliar y ampolla de Vater
- 4.6. (T) Manejo quirúrgico de quistes del colédoco en adultos

MEDIOS DE PAGO

BBVA

0011-0814-0271653234
CCI: 01181400027165323412

BCP

191-75301598-0-18
CCI: 00219117530159801851

Banco de la Nación

04-069-678322
CCI: 018-000-004069678322-00

yape

Ruth k. Alva V.
930576105

5° Estación

Patologías pancreáticas benignas

- 5.1. Trastornos congénitos y genéticos del páncreas
- 5.2. Pancreatitis aguda
- 5.3. Pancreatitis crónica
- 5.4. Trastornos pancreáticos en la infancia
- 5.5. Lesiones quísticas pancreáticas benignas
- 5.6. (T) Manejo clínico y quirúrgico del trauma pancreático

6° Estación

Neoplasias pancreáticas y terapias de reemplazo

- 6.1. Adenocarcinoma ductal pancreático
- 6.2. Tumores neuroendocrinos pancreáticos y metástasis pancreáticas
- 6.3. Trasplante de islotes pancreáticos
- 6.4. Trasplante de páncreas completo
- 6.5. Complicaciones crónicas y seguimiento post-trasplante pancreático
- 6.6. (Examen Final) Resolución de casos clínicos con metodología ECOE

Requisitos

01.

Completar el formulario de inscripción a través del enlace oficial, consignando información veraz y actualizada.

02.

Cumplir puntualmente con los pagos establecidos, conforme al cronograma, para asegurar el acceso a los contenidos y la certificación.

03.

Presentar documento de identidad vigente.

04.

Acreditar el pago de los derechos de inscripción, según las condiciones estipuladas.

05.

Suscribir una declaración jurada en la que acepta las condiciones del curso y renuncia a solicitar reembolsos en caso de abandono.

06.

Remitir fotografía tipo carné en formato digital, reciente, con fondo blanco y alta resolución.

CORPORACIÓN ENLIGHTENED



983 700 474
930 576 105



Mza. 132 Lote 10 Comité 9 Calle 3 Atlas
Enrique Milla, Los Olivos, 15113 Lima, Peru



informes@enlightened.org.pe



@corporenlightened



corporacionenlightened

Primera Generación



Enlightened



983 700 474

930 576 105



Mza. 132 Lote 10 Comité 9 Calle 3 Atlas
Enrique Milla, Los Olivos, 15113 Lima, Peru

**CORPORACIÓN
ENLIGHTENED**